



AVVISO PUBBLICO, PER TITOLI E COLLOQUIO, PER LA COPERTURA A TEMPO DETERMINATO DI N. 1 POSTO DI DIRIGENTE MEDICO DI UROLOGIA CHE SI SVOLGERÀ IN DATA 2 DICEMBRE 2022.

PIANO OPERATIVO DELLE PROCEDURE CONCORSUALI CHE SI SVOLGERANNO PRESSO L'AUDITORIUM PALAZZINA UFFICI AMMINISTRATIVI DI VIA RAVONA N. 20 SAN FERMO DELLA BATTAGLIA, in atti Registro Ufficiale n. 0046742 del 29.07.2022

Il presente Piano operativo contiene l'elencazione di tutti gli adempimenti necessari per una corretta gestione ed organizzazione delle procedure concorsuali in conformità al "Protocollo per lo svolgimento dei concorsi pubblici" emanato dal Ministro della Salute con ordinanza del 25.05.2022 e nel rispetto degli adempimenti di sicurezza previsti dalla normativa vigente.

Misure organizzative e misure igienico-sanitarie

I candidati ammessi a sostenere le prove dovranno:

- 1) presentarsi da soli e senza alcun tipo di bagaglio (salvo situazioni eccezionali, da documentare);
- 2) non presentarsi presso la sede concorsuale se affetti da uno o più dei seguenti sintomi:
 - a) temperatura superiore a 37,5°C e brividi;
 - b) tosse di recente comparsa;
 - c) difficoltà respiratoria;
 - d) perdita improvvisa dell'olfatto;
- 3) non presentarsi presso la sede concorsuale se sottoposto alla misura della quarantena o isolamento domiciliare fiduciario e/o al divieto di allontanamento dalla propria dimora/abitazione come misura di prevenzione della diffusione del contagio da COVID-19;
- 4) esibire all'atto dell'ingresso nell'area concorsuale, ai sensi dell'art. 3, comma 1, lettera i), del Decreto Legge 23.07.2021, n. 105, certificazione verde COVID-19 (green pass);
- 5) indossare obbligatoriamente, dal momento dell'accesso all'area concorsuale sino all'uscita, i facciali filtranti FFP2 messi a disposizione dall'amministrazione organizzatrice.

Gli obblighi di cui ai numeri 2 e 3 sono oggetto di un'apposita autodichiarazione da prodursi ai sensi degli artt. 46 e 47 del DPR 445/2000 e disponibile sul portale della ASST Lariana nella sezione "visionare i concorsi". Tale dichiarazione deve essere compilata e presentata al momento del riconoscimento.

Qualora una o più delle sopraindicate condizioni non dovesse essere soddisfatta, ovvero in caso di rifiuto a produrre l'autodichiarazione, sarà inibito l'ingresso del candidato nell'area concorsuale.

Tutti i candidati devono obbligatoriamente indossare facciali filtranti FFP2 privi di valvola di espirazione a protezione delle vie aeree che saranno forniti dall'ASST Lariana e che dovranno essere indossati correttamente secondo le indicazione fornite.

Non è consentito, in ogni caso, nell'area concorsuale l'uso di mascherine chirurgiche, facciali filtranti e mascherine di comunità in possesso del candidato.

Le disposizioni di cui sopra si applicano anche ai componenti delle commissioni esaminatrici, agli addetti all'organizzazione e all'identificazione dei candidati nonché agli operatori di vigilanza i quali devono essere muniti di facciali filtranti FFP2/FFP3 privi di valvola di espirazione e in possesso di certificazione verde COVID-19 (green pass), ai sensi dell'art. 3, comma 1, lettera i), del Decreto Legge 23.07.2021, n. 105.

I flussi e i percorsi di accesso e movimento nell'area concorsuale sono organizzati e regolamentati in modalità a senso unico, anche mediante l'ausilio di cartellonistica verticale di carattere prescrittivo, informativo e direzionale. I percorsi di entrata e uscita sono separati e correttamente identificati. L'accesso avverrà dal punto di controllo della temperatura posto all'esterno dell'auditorium raggiungibili seguendo le indicazioni per il pronto soccorso (vedasi apposita planimetria con le indicazioni di accesso all'auditorium della palazzina amministrativa). In tutta l'area concorsuale la ASST Lariana rende disponibili dispenser con gel idroalcolico lavamani. I candidati dovranno mantenere la distanza interpersonale minima di 1 metro.

Le postazioni degli operatori addetti all'identificazione dei candidati sono provviste di appositi divisori in plexiglass. La consegna e il ritiro della strumentazione informatica (es. cellulari e tablet), materiale o documentazione relativa alle prove non avverrà *brevi manu* ma mediante deposito e consegna su un apposito piano di appoggio.

Sarà garantita l'identificazione prioritaria, anche mediante postazioni dedicate, alle donne in stato di gravidanza, ai candidati con disabilità e ai candidati richiedenti tempi aggiuntivi che ne faranno richiesta.

Gli operatori invitano i candidati a procedere all'igienizzazione delle mani prima e dopo le operazioni di identificazione e/o consegna e/o ricezione di materiale concorsuale. Per le operazioni di identificazione, saranno disponibili penne monouso per i candidati.

L'attivazione di un adeguato servizio medico-sanitario e la disponibilità di appositi locali pre-triage, opportunamente e adeguatamente attrezzati per l'eventuale valutazione da parte dello staff medico-sanitario dei candidati sintomatici, sarà garantito dalla struttura ospedaliera.

Requisiti delle aree concorsuali

L'auditorium ha disponibilità di una adeguata viabilità e di trasporto pubblico locale ed è dotato di ingressi riservati ai candidati, distinti e separati tra loro per consentirne il diradamento, in entrata e in uscita dall'area.

Il parcheggio della struttura offre la disponibilità di aree riservate al parcheggio dei candidati con particolari esigenze (portatori di handicap, immunodepressi, etc.).

L'auditorium consente una adeguata areazione naturale.

Tutti gli accessi alla struttura sono dotati del servizio di pre-triage con controllo della temperatura corporea che sarà rilevata al momento dell'accesso del candidato nell'area concorsuale mediante termometro manuale che permetta la misurazione automatica.

E' presente un locale di emergenza atto ad accogliere e isolare gli eventuali soggetti sintomatici (sintomi insorti nel corso delle prove), raggiungibile attraverso un percorso separato ed isolato da quello dei candidati diretti all'auditorium.

Al presente documento è allegata la planimetria di evacuazione con l'indicazione delle uscite di emergenza e del punto di raccolta più vicino alla zona oggetto della prova concorsuale.

Requisiti dimensionali delle aule concorso – organizzazione dell'accesso, seduta e dell'uscita dei candidati

L'auditorium è dotato di postazioni operative costituite da sedute fisse dotate di ribaltina che saranno occupate a una distanza, in tutte le direzioni, di almeno 1 metro l'una dall'altra.

I candidati, una volta raggiunta la postazione loro assegnata, dovranno rimanere seduti per tutto il periodo antecedente alla prova, quello della prova stessa e dopo la consegna dell'elaborato finché non saranno autorizzati all'uscita.

I candidati saranno invitati all'uscita per singola fila, in tempi distanziati tra loro al fine di evitare gli assembramenti.

Sarà garantito il deflusso prioritario ai candidati con disabilità e alle donne in stato di gravidanza.

L'aula in oggetto garantisce:

- pavimentazione e strutture verticali facilmente sanificabili;
- la presenza di servizi igienici accessibili dall'auditorium, identificati con apposita cartellonistica e segnaletica e dimensionati secondo gli standard previsti dalla legislazione vigente;
- garantisce un elevato livello di aerazione naturale.

Svolgimento della prova

Per l'intera durata della prova i candidati devono obbligatoriamente mantenere il facciale filtrante FFP2. Durante le prove gli addetti al controllo saranno sempre muniti di facciale filtrante FFP2, circoleranno solo nelle aree e nei percorsi indicati ed eviteranno di permanere in prossimità dei candidati a distanze inferiori a 1 metro.

Bonifica preliminare, sanificazione e disinfezione delle aree concorsuali

Nell'area concorsuale sarà assicurata:

- la bonifica preliminare dell'area concorsuale;
- la pulizia giornaliera;
- la sanificazione e disinfezione dell'aula concorsuale nel suo complesso;
- la pulizia, sanificazione e disinfezione dei servizi igienici con idonei prodotti come da specifico protocollo aziendale. All'interno degli stessi sarà garantito sapone liquido, igienizzante, carta monouso per le mani e cestini raccolta carta.

Misure di prevenzione e protezione dei lavoratori e delle commissioni esaminatrici

Fatte salve tutte le misure di prevenzione e protezione già predisposte dal datore di lavoro, i lavoratori addetti alle varie attività concorsuali non useranno le stesse aree d'ingresso e di uscita utilizzate dai candidati per entrare e uscire dall'area concorsuale. Prima di accedere all'area dedicata allo svolgimento del concorso, i lavoratori si sottoporranno a un'adeguata igiene delle mani per poi indossare il dispositivo di protezione che dovrà essere indossato durante l'intero svolgimento della prova concorsuale. Le medesime cautele trovano applicazione rispetto ai membri delle commissioni esaminatrici.

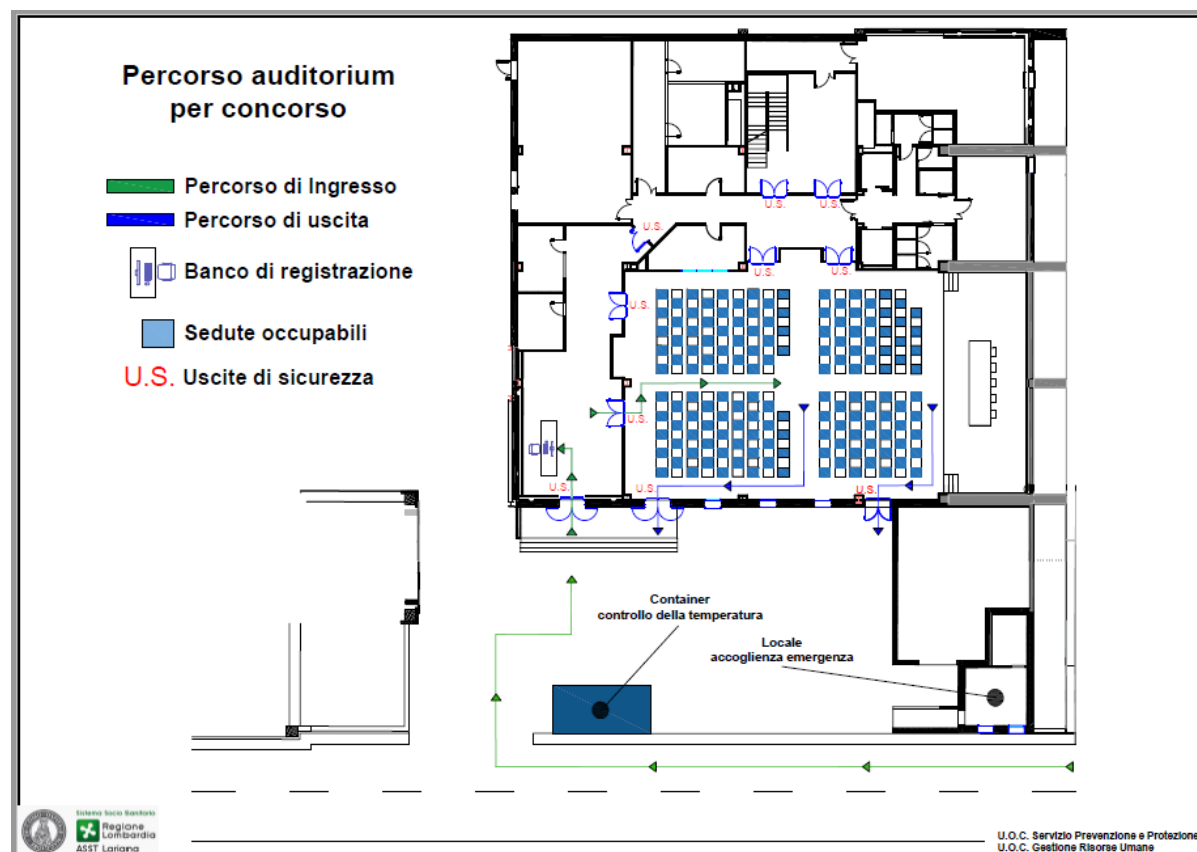

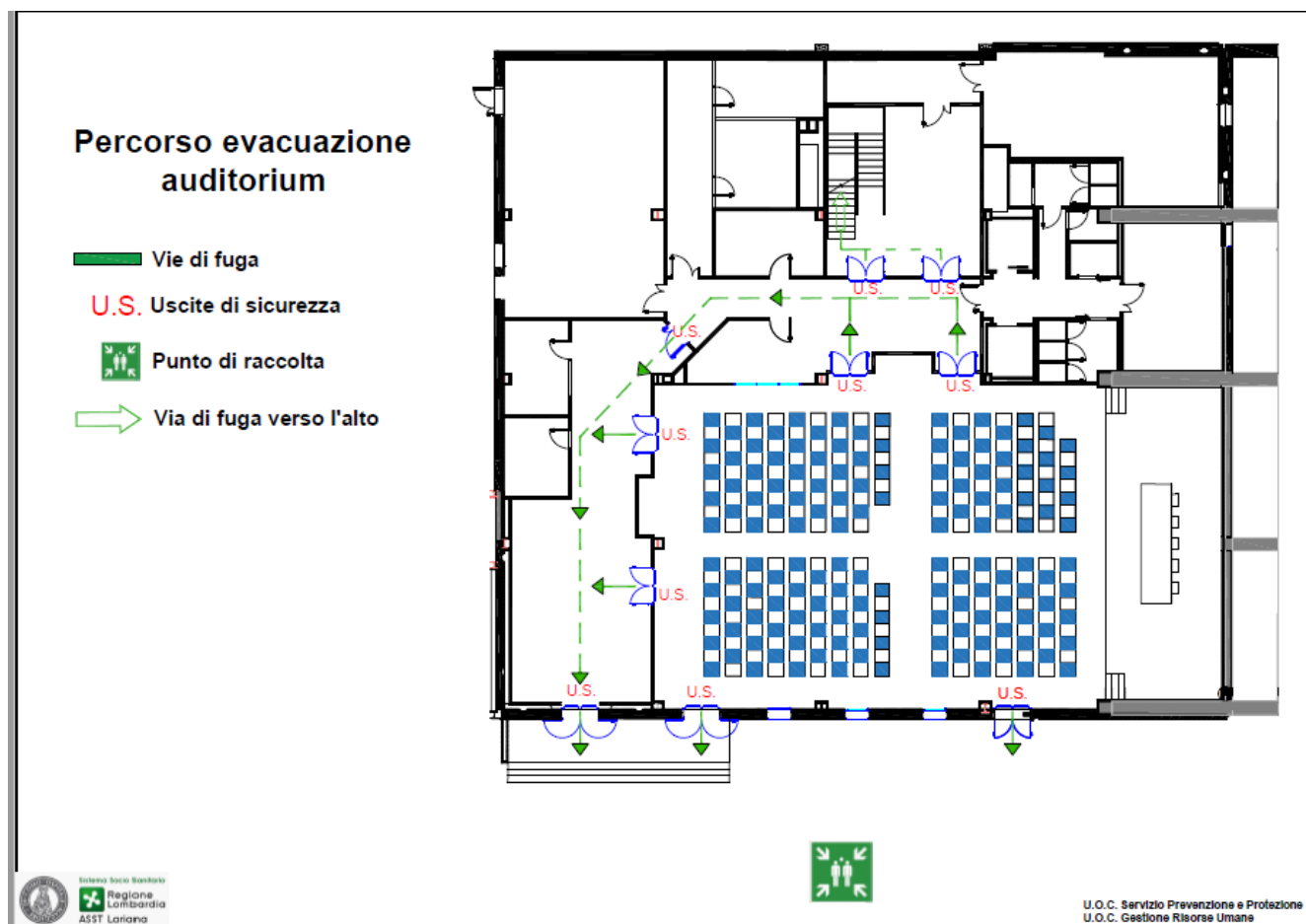

Disposizioni finali

Il presente Piano è rivolto alla commissione esaminatrice, al personale di vigilanza, ai candidati e a tutti gli altri soggetti terzi comunque coinvolti. Durante la procedura sono sempre presenti n. 6 dipendenti dell'Ufficio Concorsi, addetti all'organizzazione e all'identificazione dei candidati.

Il presente Piano operativo viene reso disponibile, unitamente al "Protocollo per lo svolgimento dei concorsi pubblici" emanato dal Ministro della Salute con ordinanza del 25.05.2022, sul portale della ASST Lariana nella sezione "visionare i concorsi".

L'applicazione del presente Piano avviene tenuto conto delle misure urgenti in materia di contenimento e gestione dell'emergenza epidemiologica da COVID-19 applicabili nel territorio regionale della Lombardia.

Per quanto non previsto dal presente Piano si rimanda al Protocollo e a tutta la normativa vigente in materia.

Si dichiara, ai sensi degli artt. 46 e 47 del DPR 445/2000, che il presente documento è stato redatto in piena e incondizionata conformità alle prescrizioni del "Protocollo per lo svolgimento dei concorsi pubblici" emanato dal Ministro della Salute con ordinanza del 25.05.2022, ed è pubblicato al seguente link del sito istituzionale dell'Azienda: <https://www.asst-lariana.it/v2/3/concorsi/?p=77>.

Il Direttore Generale
ASST Lariana
f.to dr. Fabio Banfi