

Amministrazione Trasparente Sito Web Aziendale









Sistema Socio Sanitario



Regione
Lombardia
ASST Lariana

Generale

| | | |
|---|-----------------------------------|---|
|  | Nome sondaggio | Amministrazione Trasparente Sito Web Aziendale |
|  | Autore | |
|  | Lingua | it |
|  | URL Sondaggio | https://www.survio.com/survey/d/D2B1A1F1N7S3P6H0I |
|  | Prima risposta Ultima risposta | 06/05/2022 30/03/2023 |
|  | Durata | 328 Giorni |

Visite al sondaggio

175

Visite totali

36

Totale completato

0

Risposte incomplete

139

Visualizzato solo

20.6%

Tasso generale di
completamento

Storico visite (06/05/2022 - 30/03/2023)

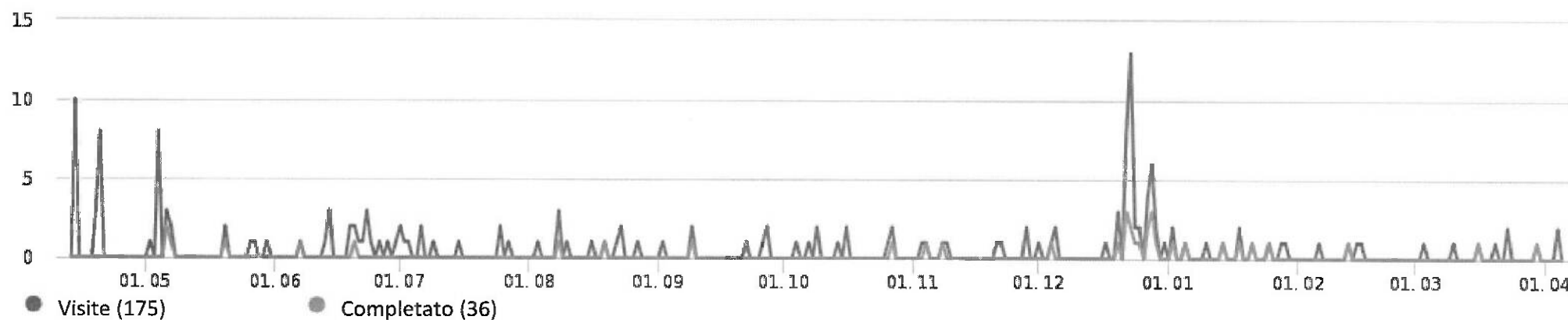

Amministrazione Trasparente Sito Web Aziendale

Visite totali

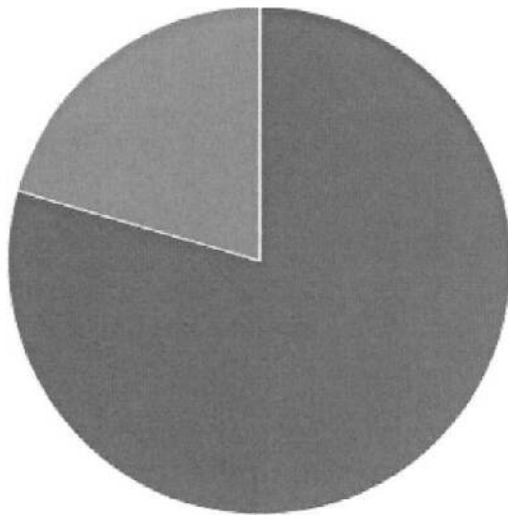

- Solo mostrando (79.4 %)
- Completato (20.6 %)
- Incompleto (0 %)

Tempo medio di compilazione

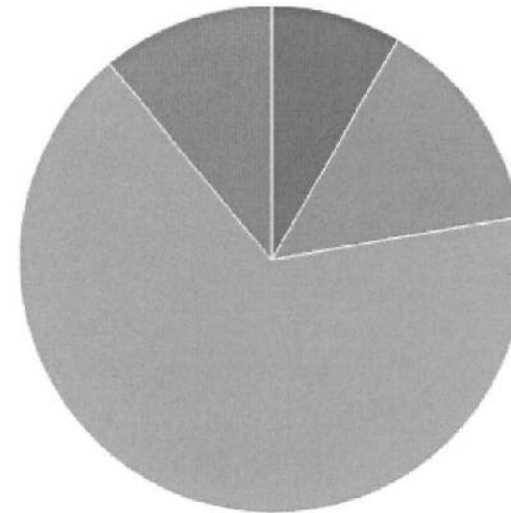

- <1 min. (8.3 %)
- 1-2 min. (13.9 %)
- 2-5 min. (66.7 %)
- 5-10 min. (11.1 %)

Con quale frequenza consulti questa sezione?

Scelta singola, Risposte 36x, Non risposto 0x

| Risposta | Risposte | Rapporto |
|-----------------------------|----------|----------|
| tutti i giorni | 2 | 5.56% |
| una o più volte a settimana | 7 | 19.44% |
| una o più volte al mese | 6 | 16.67% |
| sporadicamente | 21 | 58.33% |

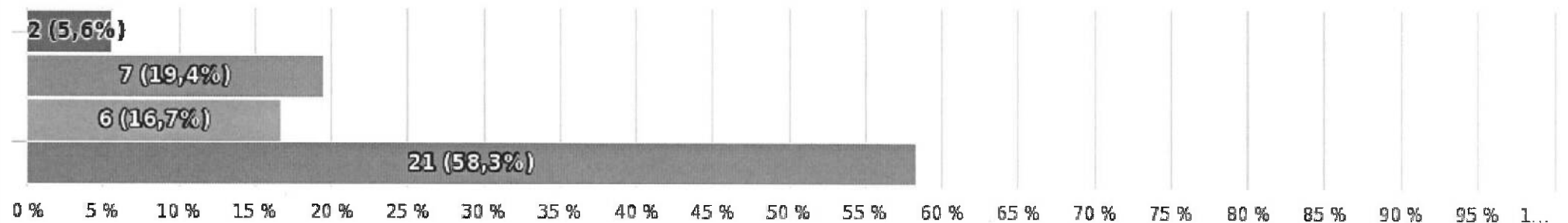

Amministrazione Trasparente Sito Web Aziendale

E' semplice trovare la sezione Amministrazione Trasparente all'interno del sito web?

Scelta singola, Risposte 36x, Non risposto 0x

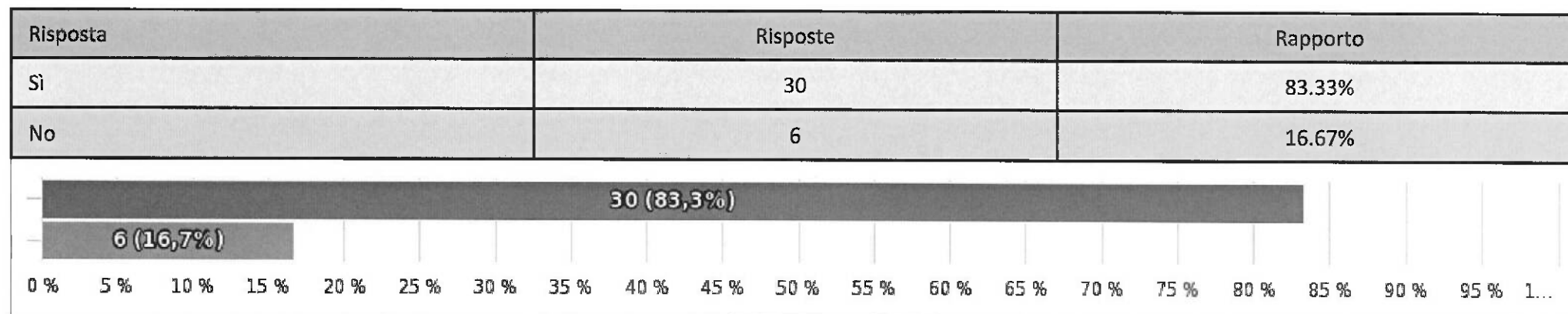

Per quale motivo ha consultato questa sezione?

Scelta multipla, Risposte 35x, Non risposto 1x

| Risposta | Risposte | Rapporto |
|---|----------|----------|
| cercavo informazioni ad uso personale | 8 | 22.86% |
| cercavo informazioni ad uso professionale | 15 | 42.86% |
| cercavo un documento | 6 | 17.14% |
| per stampare della modulistica | 3 | 8.57% |
| per caso | 5 | 14.29% |
| altro... | 2 | 5.71% |

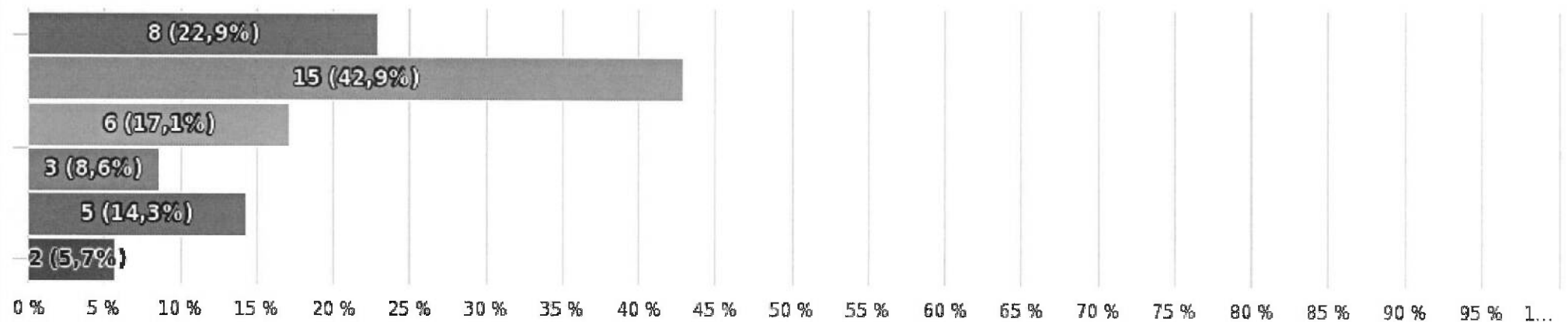

E' semplice consultare le informazioni pubblicate nell'area Amministrazione Trasparente?

Scelta singola, Risposte 35x, Non risposto 1x

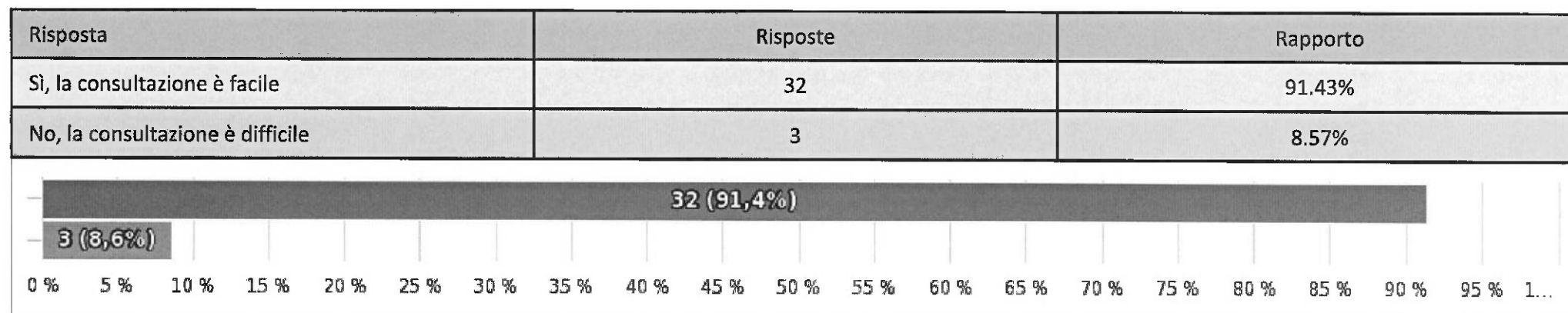

Come giudica nel complesso la qualità di questa sezione?

Scelta singola, Risposte 36x, Non risposto 0x

| Risposta | Risposte | Rapporto |
|----------|----------|----------|
| scarsa | 4 | 11.11% |
| discreta | 12 | 33.33% |
| buona | 15 | 41.67% |
| ottima | 5 | 13.89% |

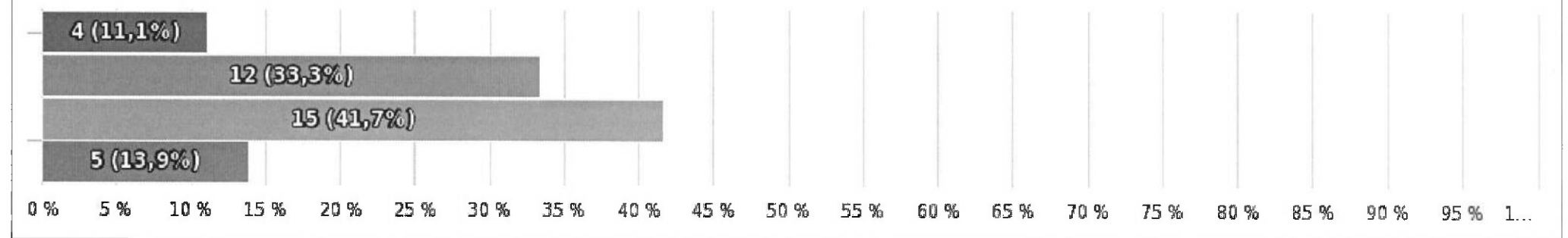

La consultazione di questa sezione ha favorito l'accesso alle informazioni che cercava?

Scelta singola, Risposte 36x, Non risposto 0x

| Risposta | Risposte | Rapporto |
|------------|----------|----------|
| per niente | 3 | 8.33% |
| poco | 9 | 25% |
| abbastanza | 18 | 50% |
| molto | 6 | 16.67% |

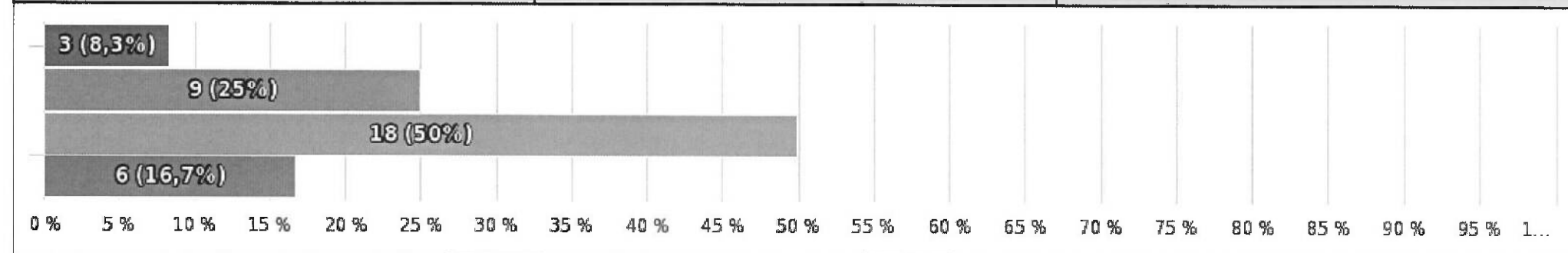

Amministrazione Trasparente Sito Web Aziendale

Le informazioni che hai trovato nell'area quanto sono chiare?

Stelle valutazione, Risposte 36x, Non risposto 0x

| Risposta | Risposte | Rapporto |
|-----------|----------|----------|
| 1/5 ★☆☆☆☆ | 2 | 5.56% |
| 2/5 ★★☆☆☆ | 5 | 13.89% |
| 3/5 ★★★☆☆ | 14 | 38.89% |
| 4/5 ★★★★☆ | 12 | 33.33% |
| 5/5 ★★★★★ | 3 | 8.33% |

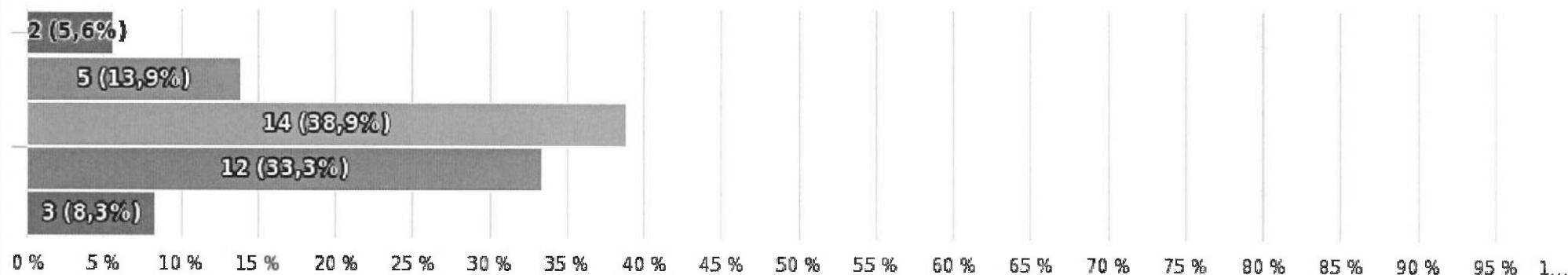

Amministrazione Trasparente Sito Web Aziendale

La sezione è:

Matrice con scelte singole, Risposte 34x, Non risposto 2x

| | Sì | No | Non riesco a valutare |
|-------------------------------------|----|----|-----------------------|
| chiara nel linguaggio | 27 | 3 | 4 |
| chiara nei contenuti | 19 | 5 | 4 |
| chiara nella grafica | 23 | 4 | 3 |
| veloce nello scaricare gli allegati | 15 | 8 | 6 |
| completa nelle informazioni | 11 | 7 | 10 |

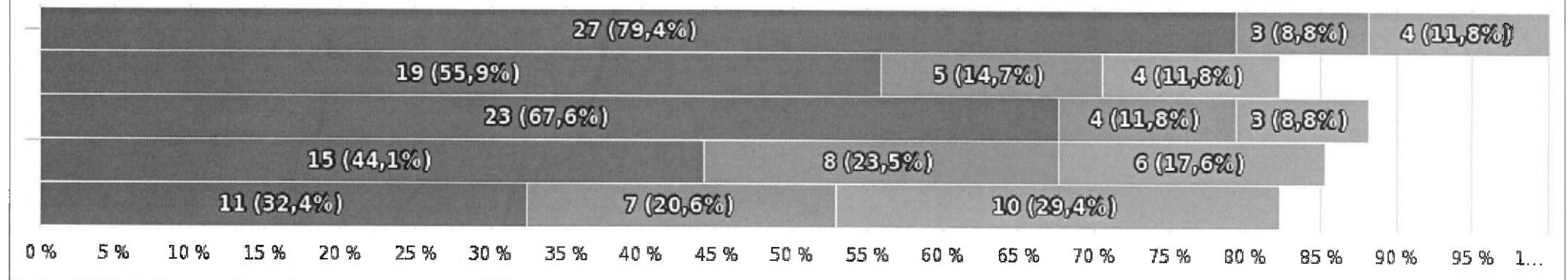

Ha mai consultato il piano triennale di prevenzione della corruzione e della trasparenza?

Scelta singola, Risposte 35x, Non risposto 1x

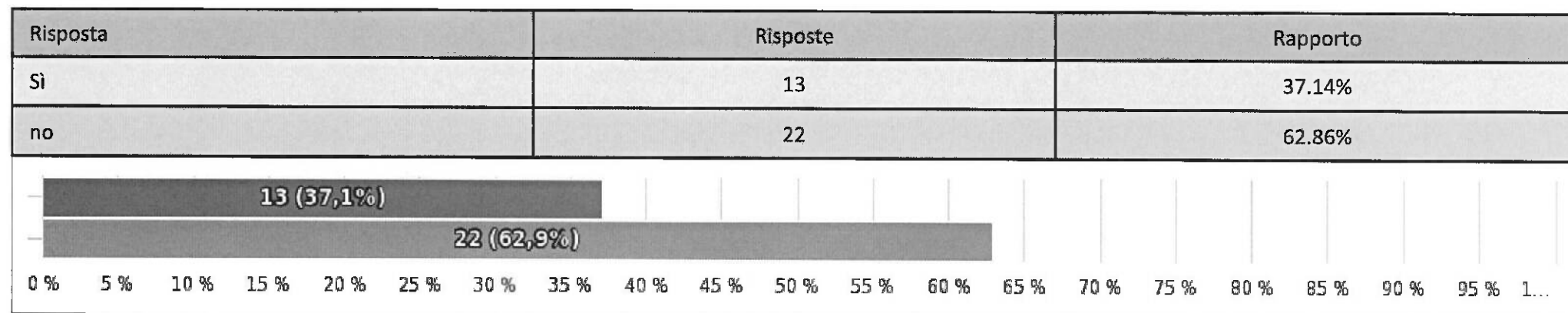

Amministrazione Trasparente Sito Web Aziendale

Secondo lei è utile l'area Amministrazione Trasparente come strumento per migliorare il rapporto tra cittadino e pubblica amministrazione?

Scelta singola, Risposte 35x, Non risposto 1x

| Risposta | Risposte | Rapporto |
|-------------|----------|----------|
| molto utile | 20 | 57.14% |
| poco utile | 12 | 34.29% |
| inutile | 3 | 8.57% |

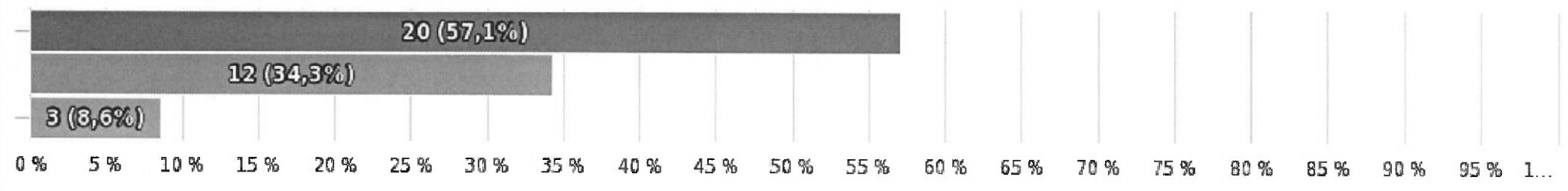

Consultare l'area ti ha permesso di conoscere meglio l'ASST Lariana?

Scelta singola, Risposte 34x, Non risposto 2x

| Risposta | Risposte | Rapporto |
|--------------|----------|----------|
| Sì | 16 | 47.06% |
| No | 4 | 11.76% |
| Parzialmente | 7 | 20.59% |
| Non saprei | 7 | 20.59% |

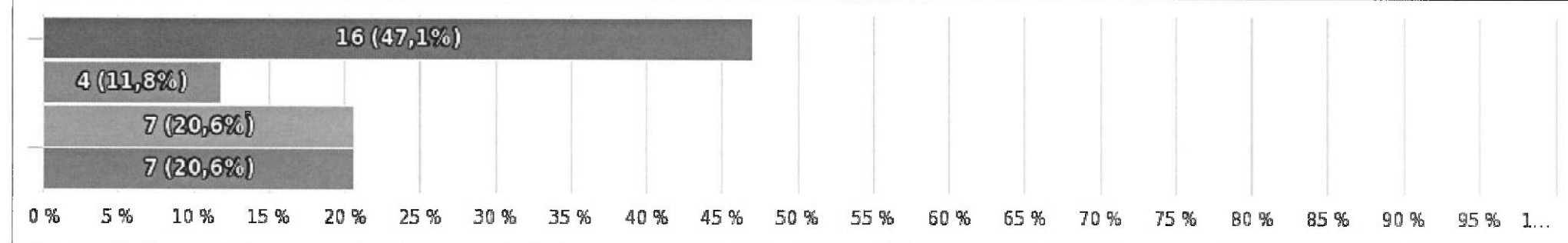

Quali sezioni dell'area Amministrazione Trasparente consulti maggiormente? 1/3

Scelta multipla, Risposte 34x, Non risposto 2x

| Risposta | Risposte | Rapporto |
|--|----------|----------|
| La Trasparenza | 4 | 11.76% |
| Disposizioni generali | 11 | 32.35% |
| Organizzazione | 7 | 20.59% |
| Consulenti e collaboratori | 6 | 17.65% |
| Bandi di concorso | 19 | 55.88% |
| Performance | | 0% |
| Enti controllati | 1 | 2.94% |
| Attività e procedimenti | 3 | 8.82% |
| Provvedimenti | 3 | 8.82% |
| Controlli sulle imprese | | 0% |
| Bandi di gara e contratti | 5 | 14.71% |
| Sovvenzioni, contributi, sussidi, vantaggi economici | | 0% |

Quali sezioni dell'area Amministrazione Trasparente consulti maggiormente? 2/3

| | | |
|--|---|-------|
| Bilanci | | 0% |
| Beni immobili e gestione patrimonio | | 0% |
| Controlli e rilievi dell'amministrazione | 1 | 2.94% |
| Servizi erogati | 3 | 8.82% |
| Pagamenti dell'amministrazione | 1 | 2.94% |
| Opere pubbliche | | 0% |
| Pianificazione e governo del territorio | | 0% |
| Informazioni ambientali | | 0% |
| Strutture sanitarie private accreditate | 2 | 5.88% |
| Interventi straordinari e di emergenza | | 0% |
| Altri contenuti | 3 | 8.82% |

Quali sezioni dell'area Amministrazione Trasparente consulti maggiormente? 3/3

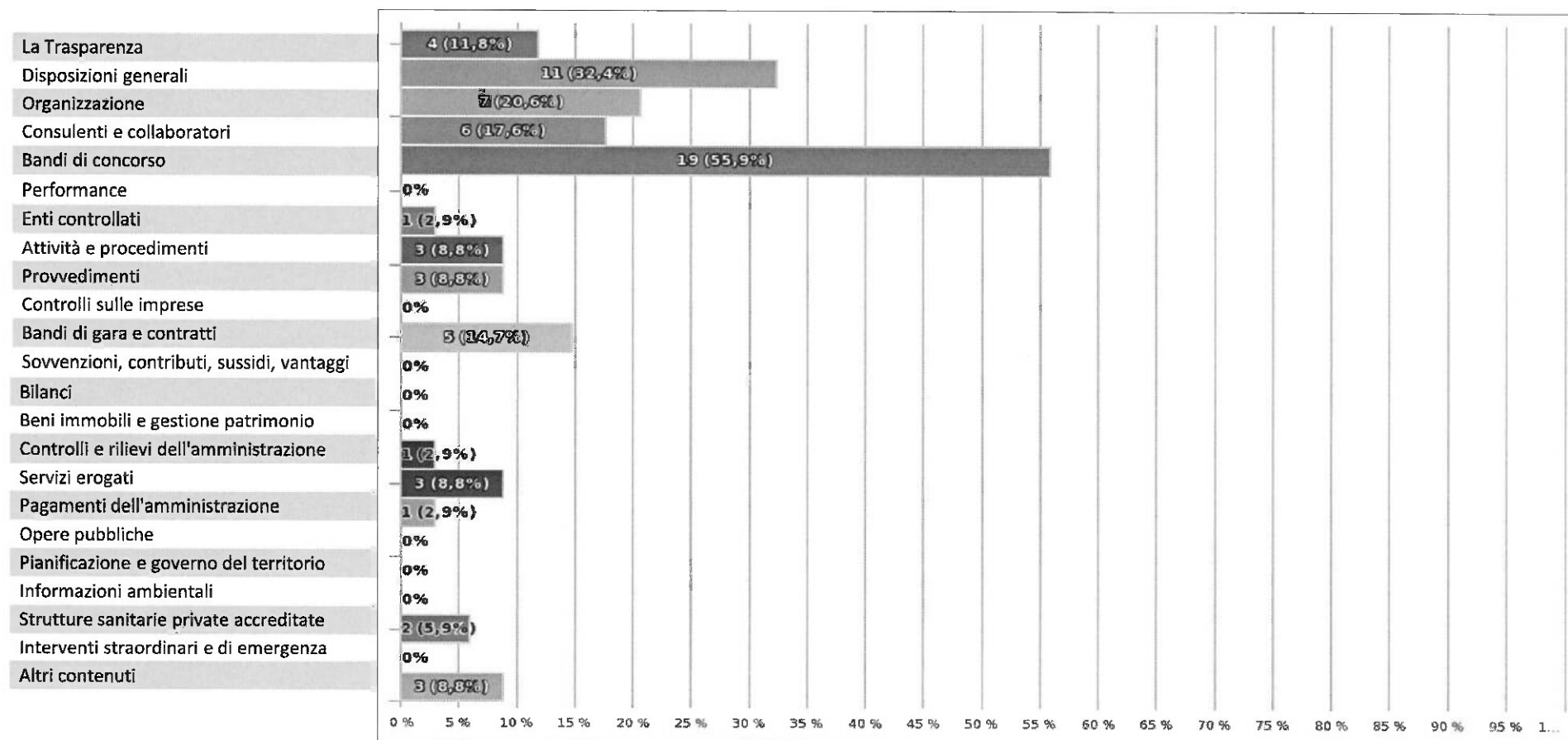

Fascia d'età

Scelta singola, Risposte 32x, Non risposto 4x

| Risposta | Risposte | Rapporto |
|----------|----------|----------|
| > 30 | 6 | 18.75% |
| 30-45 | 9 | 28.13% |
| 46-60 | 15 | 46.88% |
| > 60 | 2 | 6.25% |

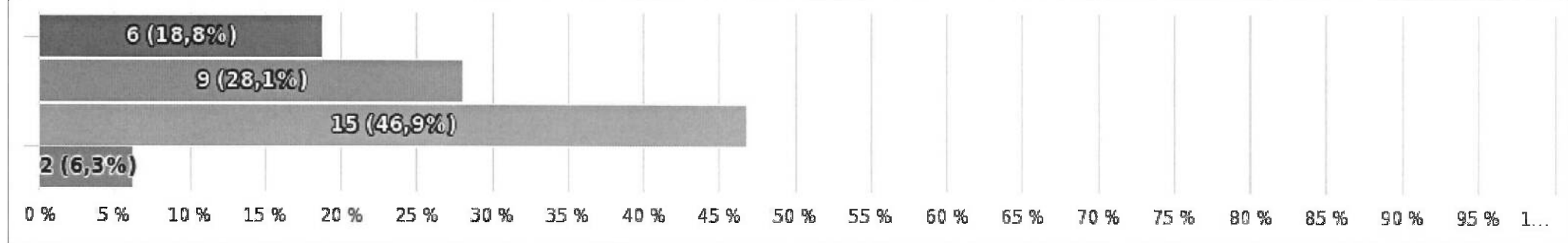

Titolo di studio

Scelta singola, Risposte 32x, Non risposto 4x

| Risposta | Risposte | Rapporto |
|----------------------|----------|----------|
| scuola dell'obbligo | 4 | 12.5% |
| diploma di maturità | 9 | 28.13% |
| laurea e post laurea | 19 | 59.38% |

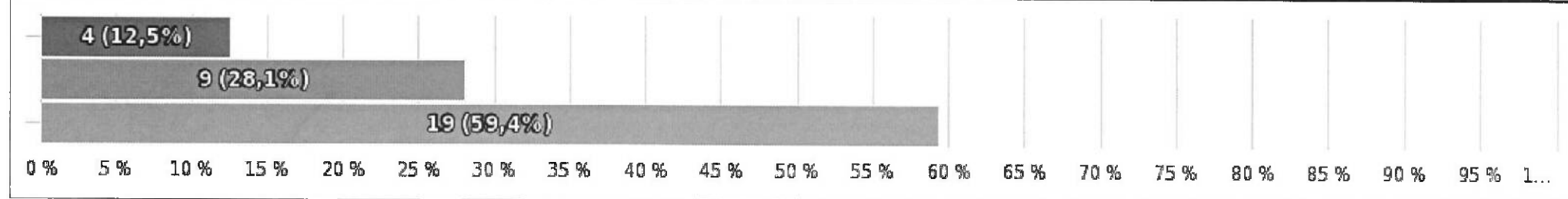

Professione 1/2

Scelta singola, Risposte 28x, Non risposto 8x

| Risposta | Risposte | Rapporto |
|--|----------|----------|
| studente | 2 | 7.14% |
| in cerca di occupazione | 2 | 7.14% |
| pensionato/a | 1 | 3.57% |
| casalingo/a | 1 | 3.57% |
| imprenditore | | 0% |
| libero professionista | 1 | 3.57% |
| commerciante | | 0% |
| operatore della stampa/media | | 0% |
| dipendente pubblico | 19 | 67.86% |
| dipendente settore privato | 1 | 3.57% |
| rappresentante associazioni di categoria | | 0% |
| Altro... | 1 | 3.57% |

Professione 2/2

